

# MONTHLY MEMBERSHIP PROGRESS REPORT

LOCAL BRAZIL

District LA 1

Results as of: 4/30/2023

| Clubes                    |                      |              |                |
|---------------------------|----------------------|--------------|----------------|
| RESULTADOS PARA 2022-2023 |                      |              |                |
| TRIMESTRE                 | META DE NOVOS CLUBES | NOVOS CLUBES | CLUBES BAIXADO |
| JUL/AGO/SET               | 0                    | 0            | 0              |
| OUT/NOV/DEZ               | 1                    | 0            | 0              |
| JAN/FEV/MAR               | 2                    | 0            | 0              |
| ABR/MAI/JUN               | 1                    | 0            | 0              |

| Sócios                    |   |                               |   |
|---------------------------|---|-------------------------------|---|
| RESULTADOS PARA 2022-2023 |   |                               |   |
| TRIMESTRE                 | META DE CRESCIMENTO LÍQUIDO DE ASSOCIADOS | CRESCIMENTO REAL DE ASSOCIADO | BAIXA REAL DE ASSOCIADOS (incluindo transferências) |
| JUL/AGO/SET               | 0   | 21                            | 10  |
| OUT/NOV/DEZ               | 20  | 11                            | 10  |
| JAN/FEV/MAR               | 50  | 9                             | 10  |
| ABR/MAI/JUN               | 75  | 12                            | 6   |

CUMULATIVO DO NÚMERO REAL E METAS DE NOVOS CLUBES

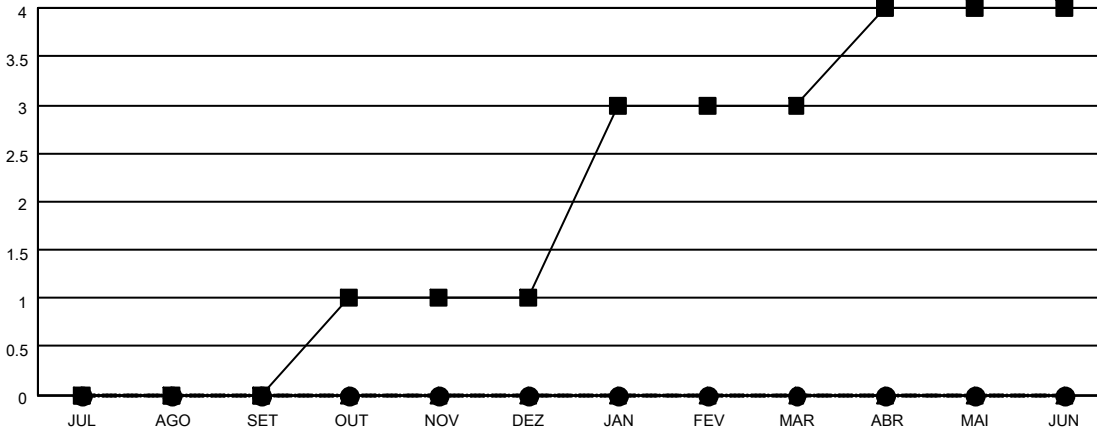

-■- METAS DO ANO VIGENTE PARA NOVOS CLUBES  
 -●- NÚMERO REAL DE NOVOS CLUBES DO ANO VIGENTE  
 -▲- NÚMERO REAL DE NOVOS CLUBES DO ANO PASSADO

CUMULATIVO DO NÚMERO REAL E METAS DE SÓCIOS

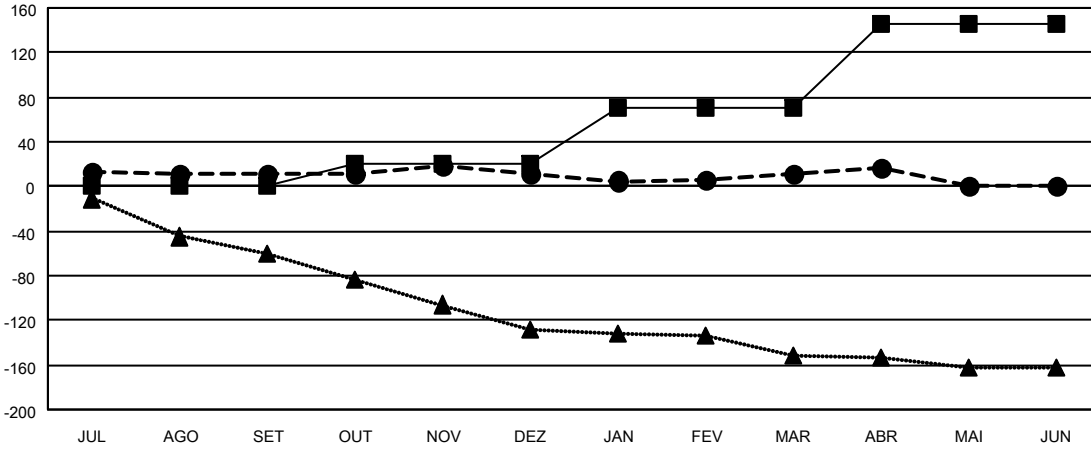

-■- META DE CRESCIMENTO LÍQUIDO DE ASSOCIADOS  
 -●- CRESCIMENTO REAL DE ASSOCIADO  
 -▲- QUADRO ASSOCIATIVO REAL DO ANO PASSADO

|                        |   |   |              |
|------------------------|---|---|--------------|
| CLUBES BAIXADOS: 0     | 11 CLUBS OF 22 ADICIONADO 1 OU MAIS NOVOS SÓCIOS                            | <u>DISTRIBUIÇÃO POR SEXO</u>                      |              |
| <u>SÓCIOS BAIXADOS</u> |   | MASCULINO   | 240 (49.18%) |
| FALECIDO               | 2   | FEMININO  | 248 (50.82%) |
| CLUBES CANCELADOS      | 0   | NON BINARY  | 0 (0.00%)    |
| OUTRO                  | 34  | PREFER NOT TO ANSWER                              | 0 (0.00%)    |
| TOTAL                  | 36  | TOTAL DE ASSOCIADOS EM UNIDADES FAMILIARES        | 242          |
|                        | <a href="#">CLIQUE AQUI PARA OS DADOS CUMULATIVOS DO QUADRO ASSOCIATIVO</a> | ASSOCIADOS FAMILIARES PAGANDO A METADE DAS QUOTAS | 128          |